JingHao® 景豪
ANTI-STATIC
TECHNOLONGY

— 高新技术企业 —

低碳·环保·节能·杀菌

创始于1999，来自美国技术

【JH1600B】声光报警人体静电释放器

快速释放人体静电　防爆防锈

耐磨加厚牢固耐用

防爆触摸球 | 激光焊接 | 不锈钢材质 | 触摸感应式

请消除人体静电
触摸时间≥3秒
Please eliminate personal electrostatic
请消除人体静电
触摸时间≥3秒
Please eliminate personal electrostatic
请消除人体静电
触摸时间≥3秒
Please eliminate personal electrostatic

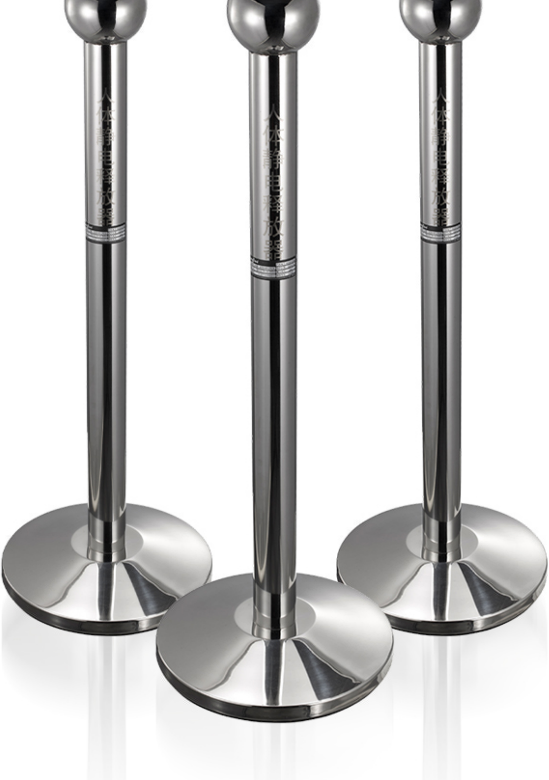
人体静电释放器
人体静电释放器
人体静电释放器

JH1600A人体静电释放器

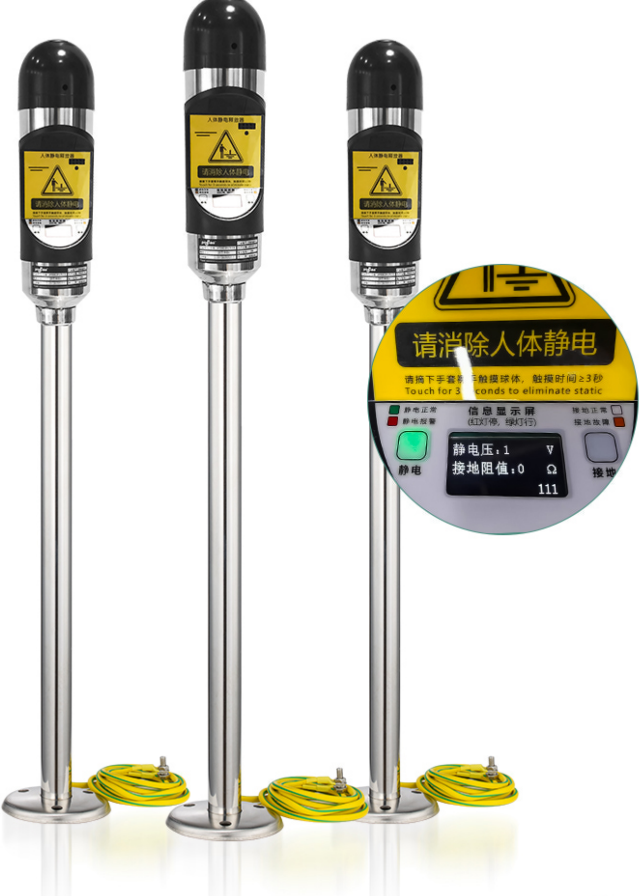
请消除人体静电
请摘下手套 手触摸球体，触摸时间≥3秒
Touch for 3 conds to eliminate static
静电正常
静电报警
信息显示屏
(红灯停，绿灯行)
接地正常
接地故障
静电
静电压：1 V
接地阻值：0 Ω
111
接地

JH1600C数显声光报警人体静电释放器

品质保证 使用场景

多种场景适用，呵护您的安全

加油站

煤矿

无尘车间

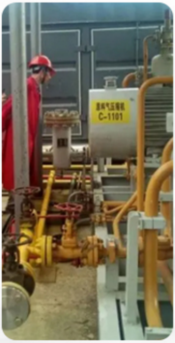

危化品生产车间

JH1600B声光报警人体静电释放器是一种带声光报警提示的，不锈钢声光报警人体静电泄放装置，其内置一个无电源电路系统，当人体触摸亚导电球时能将自身所携带的静电通过此装置受控，匀压，匀流泄放到大地，以避免静电放电产生火灾隐患。具有安装简易、工作稳定、消除静电速度快的特点，广泛应用于化工、电子等行业。

倾心打造只为更好品质

甄选304不锈钢材质
证件齐全 ，质量保证，安检无忧

亚导体材质，做工精细，表面电阻率适用于防爆区域

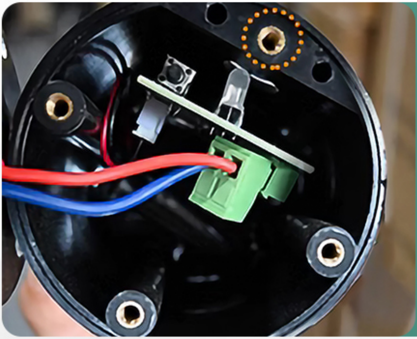

球头内经防爆处理, 电池预埋在环氧树脂内，防短路防爆，螺丝孔加固，做工精细

铝合金材质，表面户外专用涂层，经久耐用，不易褪色

请消除人体静电
触摸时间≥3秒
Please eliminate personal electrostatic

国标黄绿接地线
经久耐用，不易腐蚀
传输更持久

产品使用方法

操作简单，证件齐全，检测报告

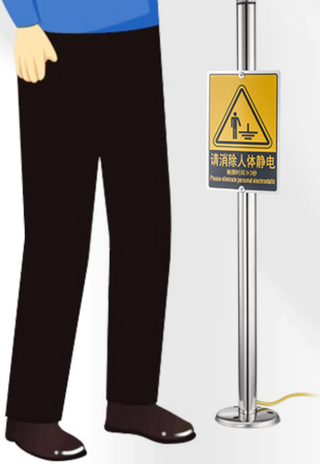
请消除人体静电
触摸时间≥3秒
Please eliminate personal electrostatic

使用方法

只需要手触摸上面球头1-3秒，即可消除人体的静电,释放完静电亮绿灯（未释放完亮黄灯），同时报警音响起。

操作简单 一目了然

防爆型声光报警人体静电释放器，触摸球体1-3秒以上即可安全有效的释放人体静电

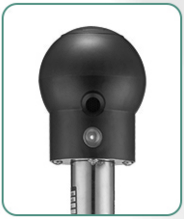

休眠状态

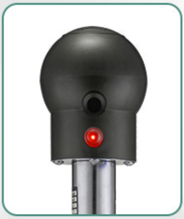

静电释放中

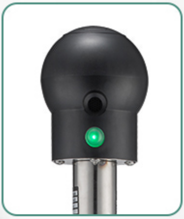

静电释放完毕

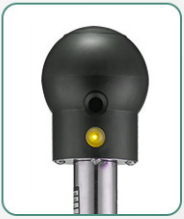

报警状态

产品详细:

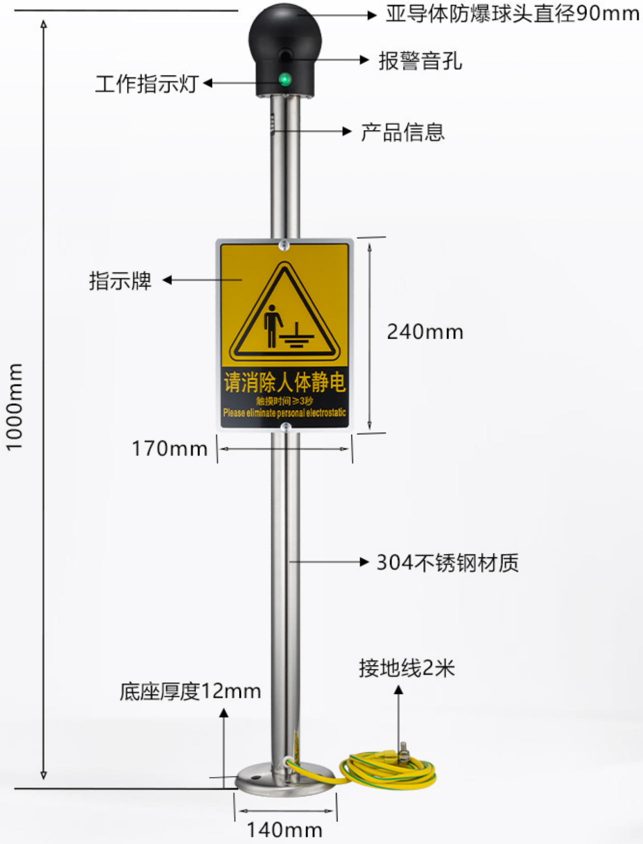
亚导体防爆球头直径90mm
报警音孔
工作指示灯
产品信息
指示牌
请消除人体静电
触摸时间≥3秒
Please eliminate personal electrostatic
240mm
1000mm
170mm
304不锈钢材质
接地线2米
底座厚度12mm
140mm

人体在生产活动中极容易产生静电，形成高于周围环境的较高电压，在接触相应物件时发生静电放电。如果放电过程产生轻微火花并处在易燃或易爆场合

的话，将造成严重安全事故，因此高危场合需要严格管控人体静电，及时将人体静电对地泄放。人体静电释放器通过一个智能无电源电路能调整并控制静电泄放的相关参数，以确保无安全隐患、人体无感觉放电。

产品参数

JH1600B 声光报警人体静电释放器	
产品总高	1000MM
释放球	PA静电亚导体防爆材质触摸球直径:90MM
立柱材质	304不锈钢材质　直径38MM　壁厚:1.2MM
底座直径	140MM
底座厚度	3MM
专用PU铜芯接地线线长	2米
不锈钢丝印标识牌	240MMX180MM
工作电源	3.6V锂电池 (可充电)
工作电流	<5MA
响应时间	<1S
防爆等级	EXIAIICT6 GB
休眠电流	<1MA
工作温度	-40℃~60℃
接地电阻	⩽555Ω
耐静电压	±20KV
报警方式	声光报警(>90DB、30CM 直线距离测量)

产品特点:

1、超低功耗设计，正常使用期间无需更换电池
2、触控感应，无机械活动部件
3、整体环氧树脂浇封，防腐、防水、防潮
4、防爆触摸球，安全释放静电，人体接触不产生电击感
5、声光报警，实时指示设备工作状态，方便使用
6、接地线独立检测，接地电阻≤555Ω，确保可靠接地

产品功能：释放人体静电，防爆，具有蜂鸣声+红绿黄灯光同步报警提示，接地异常声光报警

JH1600A 人体静电释放器	
产品总高	1020MM
重量	9.5KG
球直径	Φ120MM
管直径	63MM
最大输入电压	20KV
最大释放电流	≤0.1MA
专用PU铜芯接地线线长	2米
释放时间	≤100MS
防爆等级	EXIAIICT6 GB
休眠电流	<1MA
工作温度	-40℃~60℃
接地电阻	≤555Ω
耐静电压	±20KV

JH1600C数显声光报警人体静电释放器	
工作电源	内置高性能可充电3.6V锂电池
休眠电流	<15UA
工作电流	<5MA
工作温度	-40℃~60℃
响应时间	<1S
接地电阻	<60Ω
防爆等级	EXIBLLCT6 GB
耐静电压	±15KV
报警方式	数显语音声光一体化
触摸球直径	93MM
钢管直径	38MM
产品高度	1.1M
钢管壁厚	1.0MM

应用场景

请消除人体静电
触摸时间≥3秒
Please eliminate personal electrostatic

请消除人体静电
触摸时间≥3秒
Please elimi

部分荣誉证书

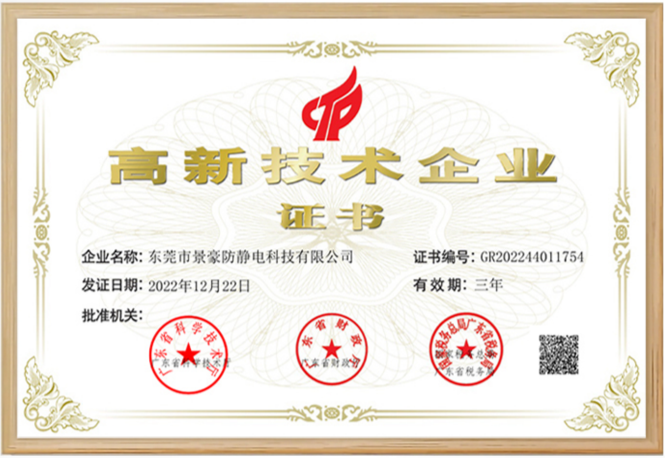

高新技术企业

证书

企业名称：东莞市景豪防静电科技有限公司

证书编号：GR202244011754

发证日期：2022年12月22日

有效期：三年

批准机关：

广东省科学技术厅

广东省财政厅

国家税务总局
广东省税务局

高新技术企业

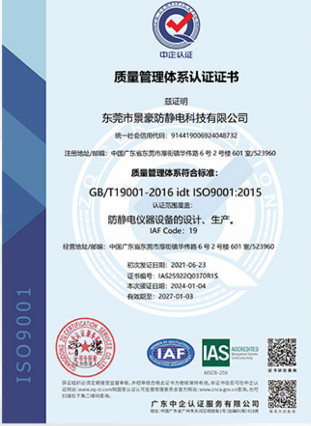

中企认证

质量管理体系认证证书

兹证明

东莞市景豪防静电科技有限公司

统一社会信用代码：914419006924048732

注册地址/邮编：中国广东省东莞市厚街镇华伟路 6 号 2 号楼 601 室/523960

质量管理体系符合标准：

GB/T19001-2016 idt ISO9001:2015

认证范围覆盖：

防静电仪器设备的设计、生产。

IAF Code：19

经营地址/邮编：中国广东省东莞市厚街镇华伟路 6 号 2 号楼 601 室/523960

初次发证日期：2021-06-23
证书编号：IAS25922Q0370R1S
本次颁证日期：2024-01-04
有效期至：2027-01-03

MSCB-259

证书状态查询

获证组织必须定期接受监督审核，并经审核合格此证书方继续保持有效。本证书信息可在中企认证网站：www.zq-cz.com和国家认证认可监督管理委员会官方网站：www.cnca.gov.cn查询，也可扫描右下角二维码查询。

广东中企认证服务有限公司

联系方式查询

ISO9001

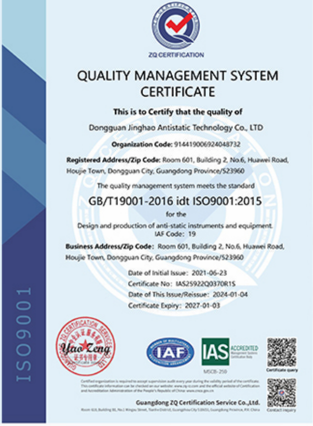

ZQ CERTIFICATION

QUALITY MANAGEMENT SYSTEM CERTIFICATE

This is to Certify that the quality of

Dongguan Jinghao Antistatic Technology Co., LTD

Organization Code: 914419006924048732

Registered Address/Zip Code: Room 601, Building 2, No.6, Huawei Road, Houjie Town, Dongguan City, Guangdong Province/523960

The quality management system meets the standard

GB/T19001-2016 idt ISO9001:2015

for the

Design and production of anti-static instruments and equipment.

IAF Code: 19

Business Address/Zip Code: Room 601, Building 2, No.6, Huawei Road, Houjie Town, Dongguan City, Guangdong Province/523960

Date of Initial Issue: 2021-06-23
Certificate No: IAS25922Q0370R1S
Date of This Issue/Reissue: 2024-01-04
Certificate Expiry: 2027-01-03

Yao Zeng

MSCB-259

Certificate query

Certified organization is required to accept supervision audit every year during the validity period of the certificate. This certificate information can be checked on our website: www.zq-cz.com and the official website of Certification and Accreditation Administration of the People's Republic of China www.cnca.gov.cn

Guangdong ZQ Certification Service Co.,Ltd.

Contact inquiry

ISO9001

ISO9001

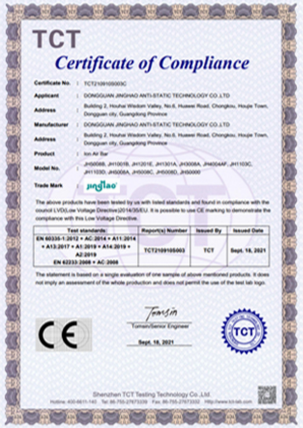

TCT

Certificate of Compliance

Certificate No. : TCT210910S003C
Applicant : DONGGUAN JINGHAO ANTI-STATIC TECHNOLOGY CO.,LTD
Address : Building 2, Houhai Wisdom Valley, No.6, Huawei Road, Chongkou, Houjie Town, Dongguan city, Guangdong Province
Manufacturer : DONGGUAN JINGHAO ANTI-STATIC TECHNOLOGY CO.,LTD
Address : Building 2, Houhai Wisdom Valley, No.6, Huawei Road, Chongkou, Houjie Town, Dongguan city, Guangdong Province
Product : Ion Air Bar
Model No. : JH5008B, JH1001B, JH1201E, JH1301A, JH3008A, JH6004AF, JH1103C, JH1103D, JH5008A, JH5008C, JH5008D, JH5000D
Trade Mark : jinghao

The above products have been tested by us with listed standards and found in compliance with the council LVD(Low Voltage Directive)2014/35/EU. It is possible to use CE marking to demonstrate the compliance with this Low Voltage Directive.

Test standards	Report(s) Number	Issued By	Issued Date
EN 60335-1:2012 + AC:2014 + A11:2014 + A13:2017 + A1:2019 + A14:2019 + A2:2019 EN 62233:2008 + AC:2008	TCT210910S003	TCT	Sept. 18, 2021

The statement is based on a single evaluation of one sample of above mentioned products. It does not imply an assessment of the whole production and does not permit the use of the test lab logo.

Tomsin
Tomsin/Senior Engineer
Sept. 18, 2021

CE

TCT

Shenzhen TCT Testing Technology Co.,Ltd.
Hotline: 400-6611-140 · Tel: 86-755-27673339 · Fax: 86-755-27673332 · http://www.tct-lab.com

CE认证

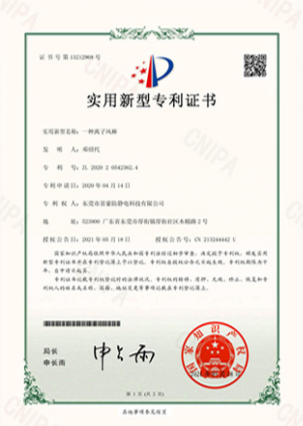

证书号第13212968号

实用新型专利证书

实用新型名称：一种离子风棒

发　明　人：邓绍代

专　利　号：ZL 2020 2 0542362.4

专利申请日：2020年04月14日

专　利　权　人：东莞市景豪防静电科技有限公司

地　　　址：523000 广东省东莞市厚街镇厚街社区本根路2号

授权公告日：2021年05月18日　　授权公告号：CN 213244442 U

国家知识产权局依照中华人民共和国专利法经过初步审查，决定授予专利权，颁发实用新型专利证书并在专利登记簿上予以登记。专利权自授权公告之日起生效。专利权期限为十年，自申请日起算。

专利证书记载专利权登记时的法律状况。专利权的转移、质押、无效、终止、恢复和专利权人的姓名或名称、国籍、地址变更等事项记载在专利登记簿上。

局长
申长雨

申长雨

第1页（共2页）

其他事项参见续页

实用新型专利

部分合作伙伴

CATL 宁德时代
HUAWEI
LENS 蓝思科技 LENS TECHNOLOGY

BOZHON 博众
深科技 KAIFA
新纶科技 SELEN SCIENCE&TECHNOLOGY

生益科技 SYTECH
仁寶電腦 COMPAL
先益电子

oppo
vivo
acer 宏碁集团

彩讯工业
FOXCONN® 富士康
BIT 株式会社 東日技研

Coagent 好帮手电子
Hisense 海信
TCL

华贝科技
昌能
GREE 格力

步步高 Better Life
BS 宝索机械
BYD
富新康

合作客户：10000^{+}

COMPANY PROFILE
公司简介

东莞市景豪防静电科技有限公司成立于2006年，本公司创始人邓先生1999年从事应用于电子、精密机械等行业的除静电设备，也是中国最早的除静电设备研发者之一，总部坐落于滨海湾新区中心并有世界制造

业中心之称的东莞市，公司2020年拆资自建厚海智慧谷产业园20000多平方，作为景豪防静电科技中国总部基地。

公司是集研发生产、销售、创新、服务为一体的除静电设备、防静电产品及方案提供商，凭借多年来坚持"一辈子只做好一件事 - - - 除静电设备"的经营宗旨，成为防静电行业的翘楚。

公司作为高新技术企业，产品已通过 CE \ISO9001:2015认证，公司自主研发的产品已获得50多项专利并销往欧洲各个国家和地区，凭借多年来的研发，公司拥有先进的除静电产品和防静电产品生产技术，产品一直受到客户的青睐和一致好评。我们的产品广泛应用于喷涂生产线、半导体生产线、 PCB 产品、 LED 显示、芯片、光学树脂镜片、化工、包装、印刷、塑料、注塑、医疗等行业。

欢迎致电咨询